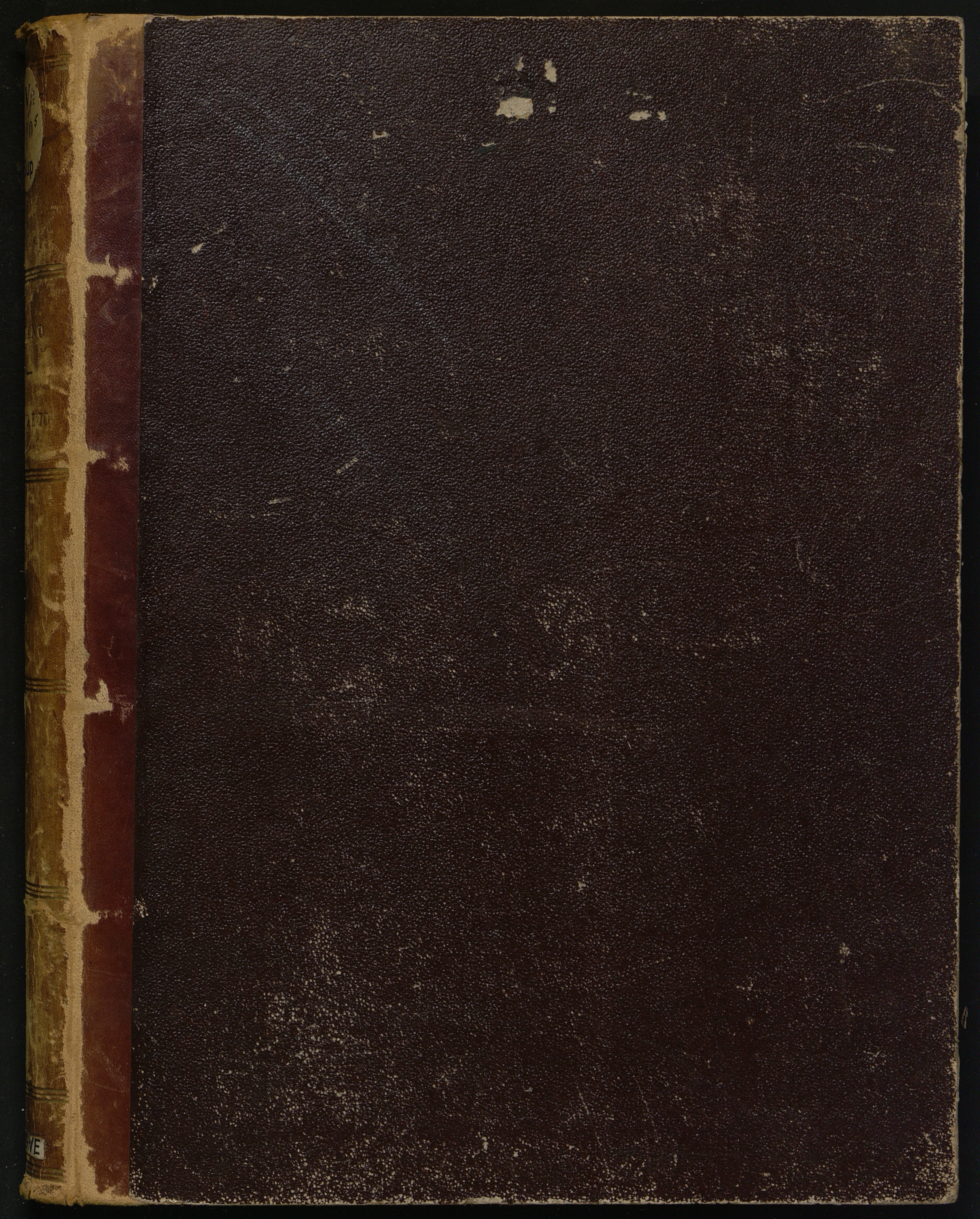


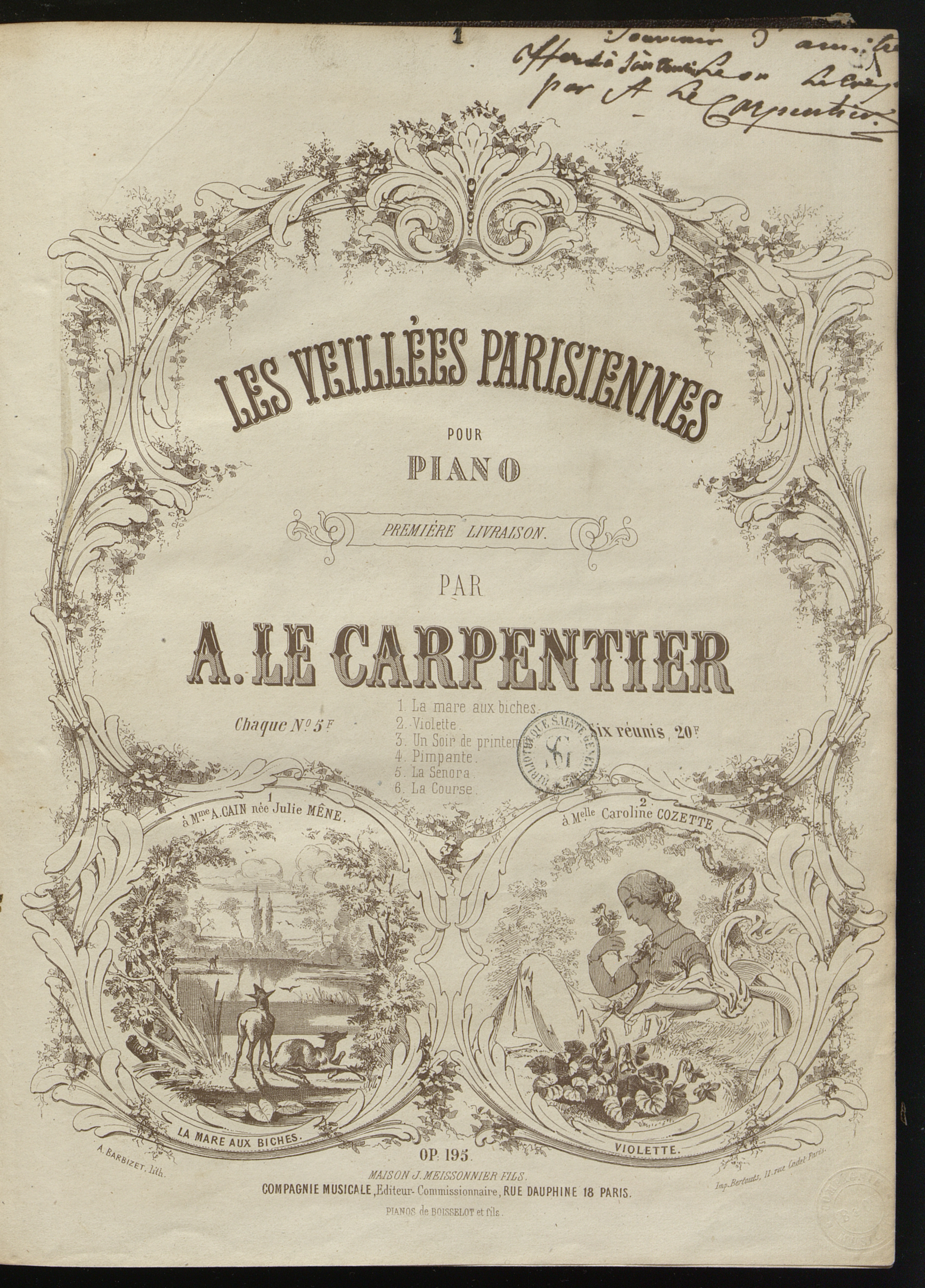
PIANO

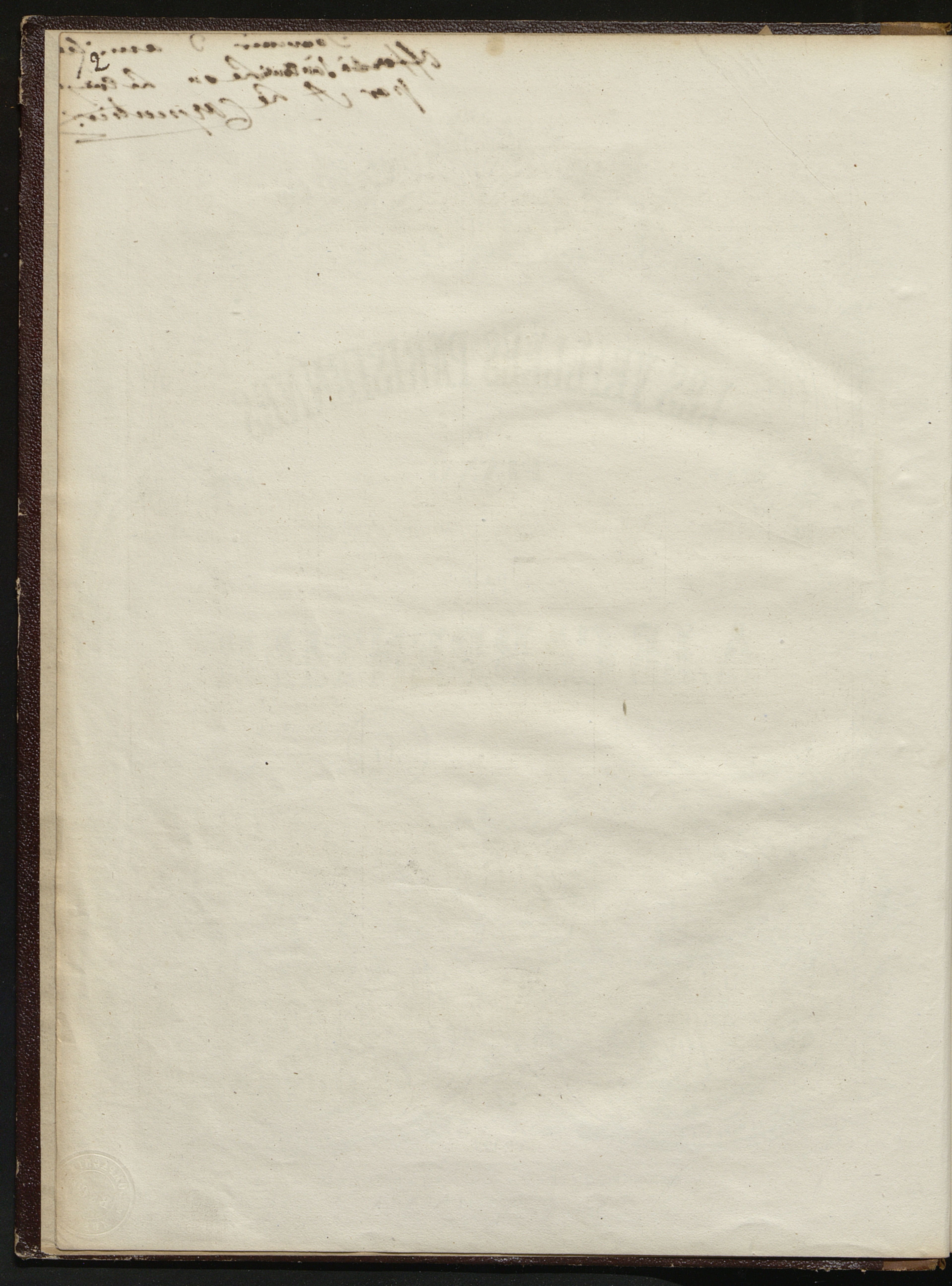
LIVRE 10





Livre 10. Piano.


1
Souvenir d'amitié
par A. Le Carpentier
LES VEILLÉES PARISIENNES
POUR
PIANO
PREMIÈRE LIVRAISON.
PAR
A. LE CARPENTIER
Chaque N.º 5 F.
1. La mare aux biches.
2. Violette.
3. Un Soir de printemps.
4. Pimpante.
5. La Senora.
6. La Course.
Six réunis, 20 F.
1
à Mme A. CAIN née Julie MÊNE.
2
à Melle Caroline COZETTE
LA MARE AUX BICHES.
VIOLETTE.
A. BARBIZET, lith.
OP. 195.
MAISON J. MEISSONNIER FILS.
COMPAGNIE MUSICALE, Editeur-Commissionnaire, RUE DAUPHINE 18 PARIS.
PIANOS de BOISSELOT et fils.
Imp. Bertauts, 11, rue Cadet, Paris.



Les Veillées Parisiennes.

N° 1.

LA MARE AUX BICHES
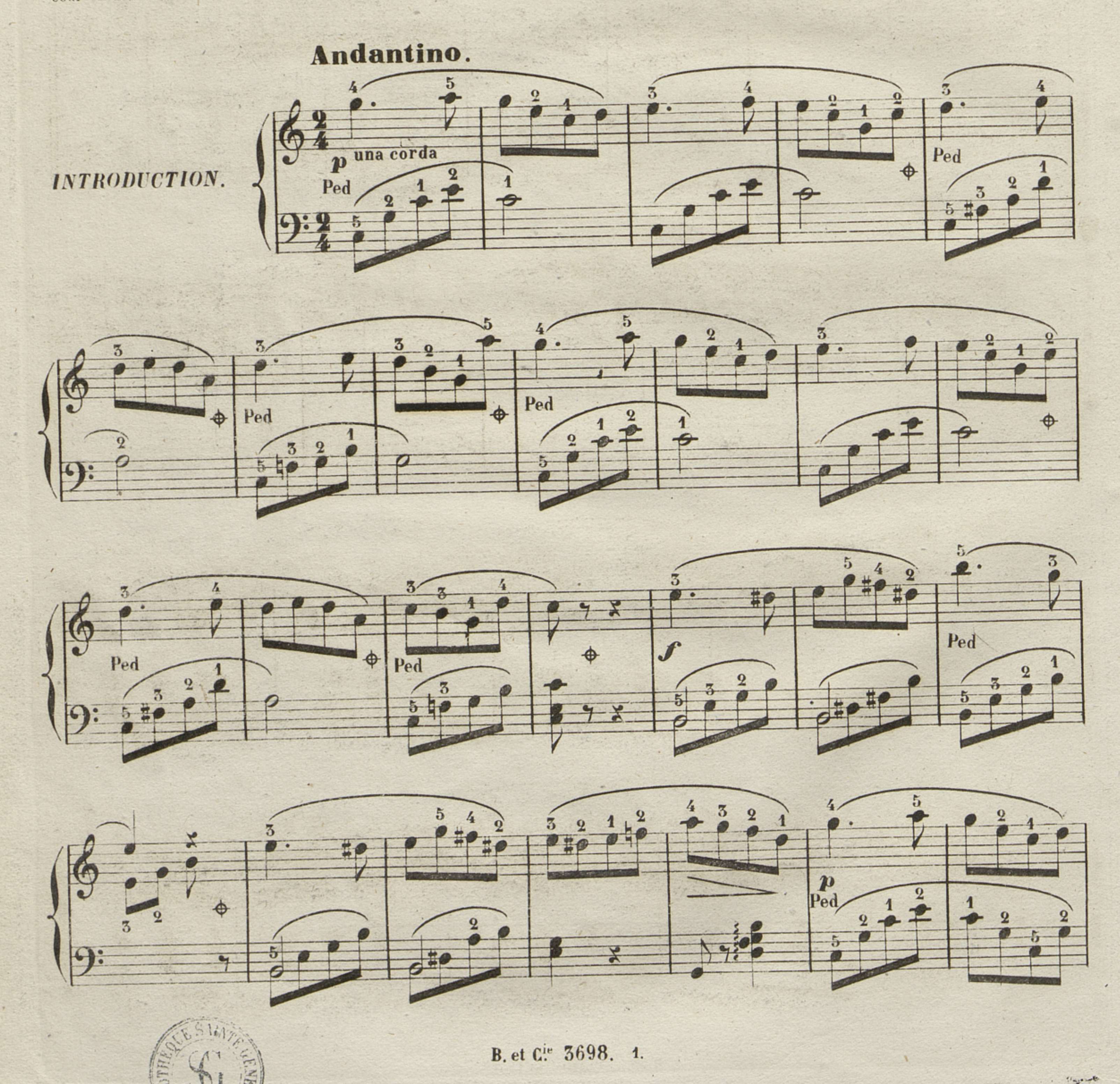
CAPRICE.
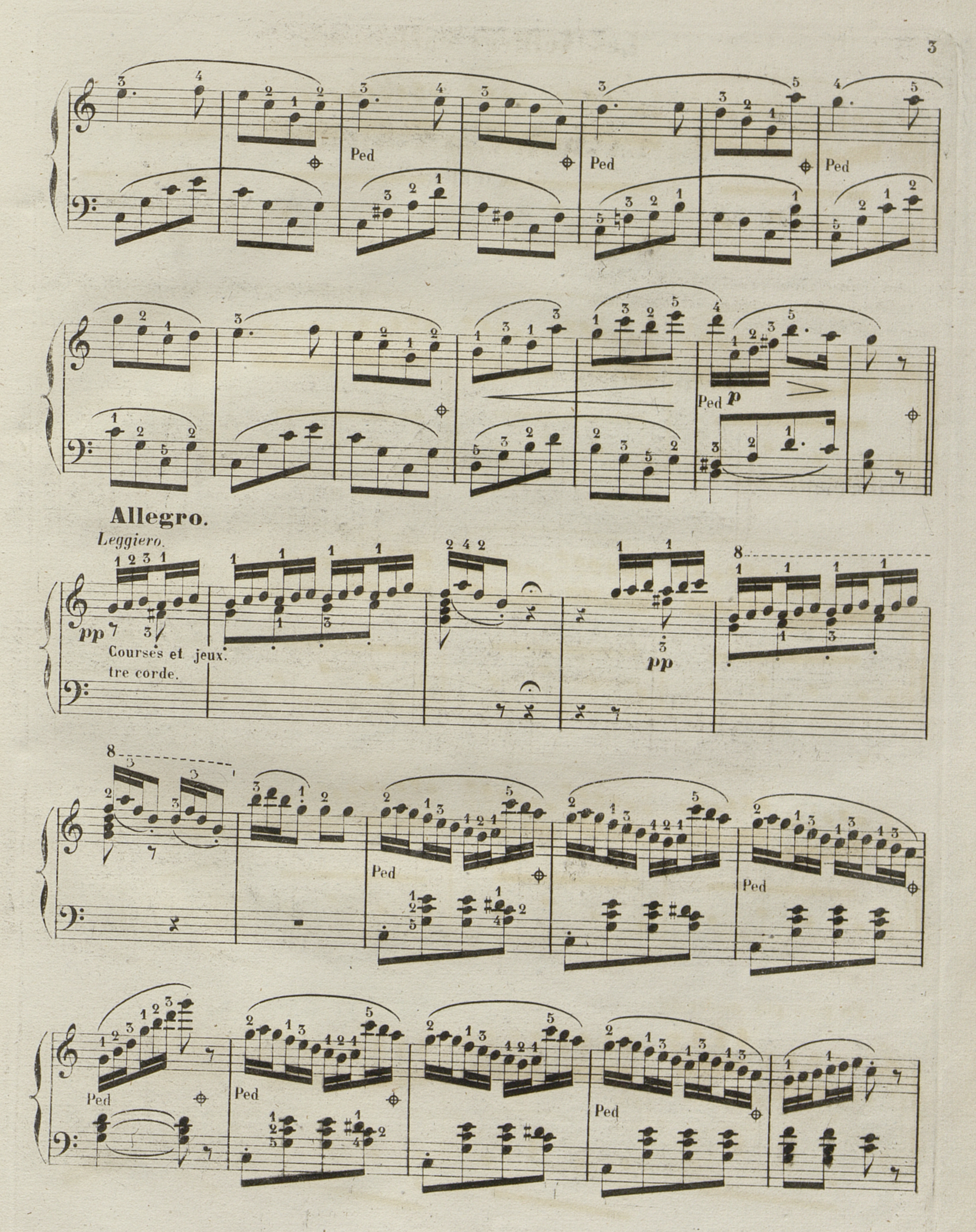
1re LIVRAISON.
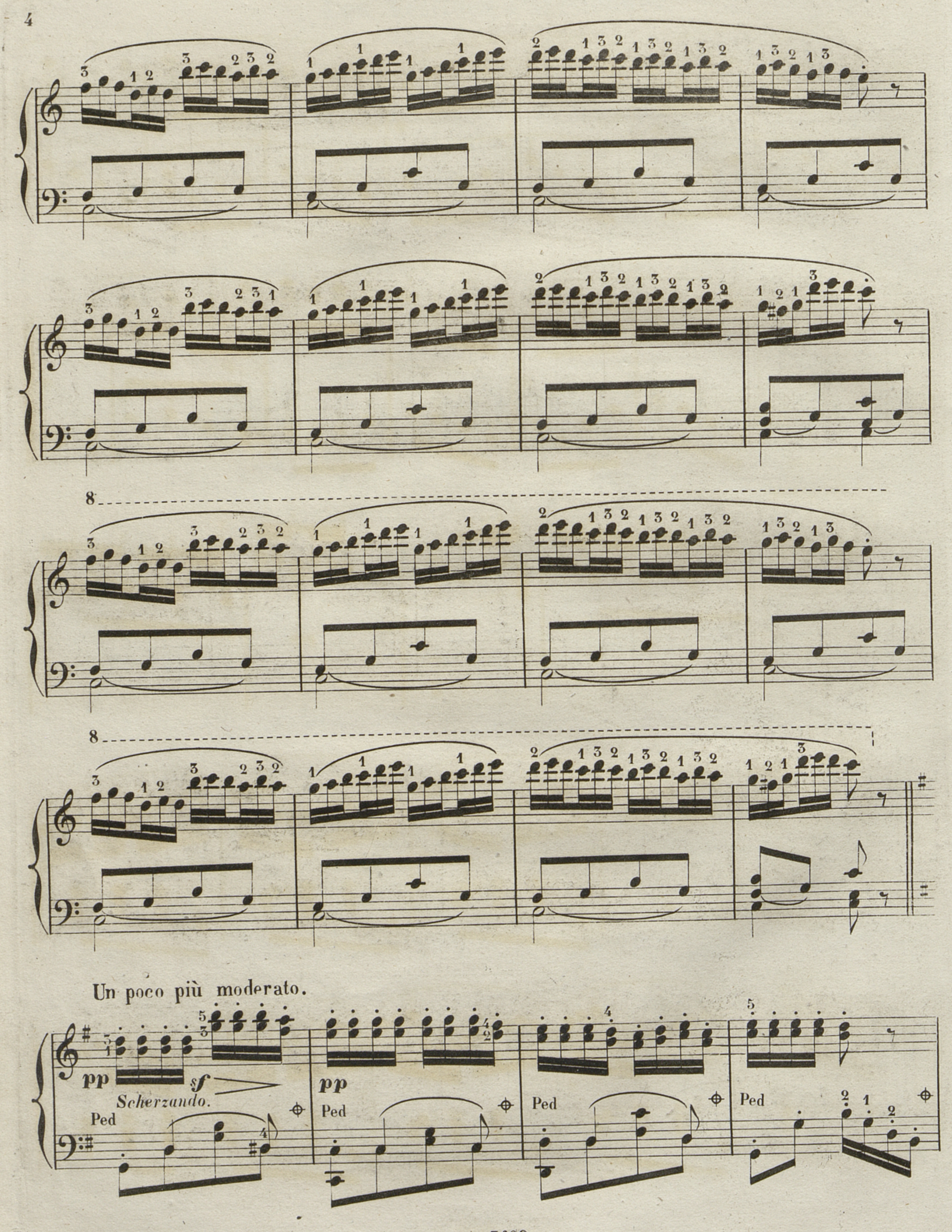
AD. LE CARPENTIER.
op: 195.
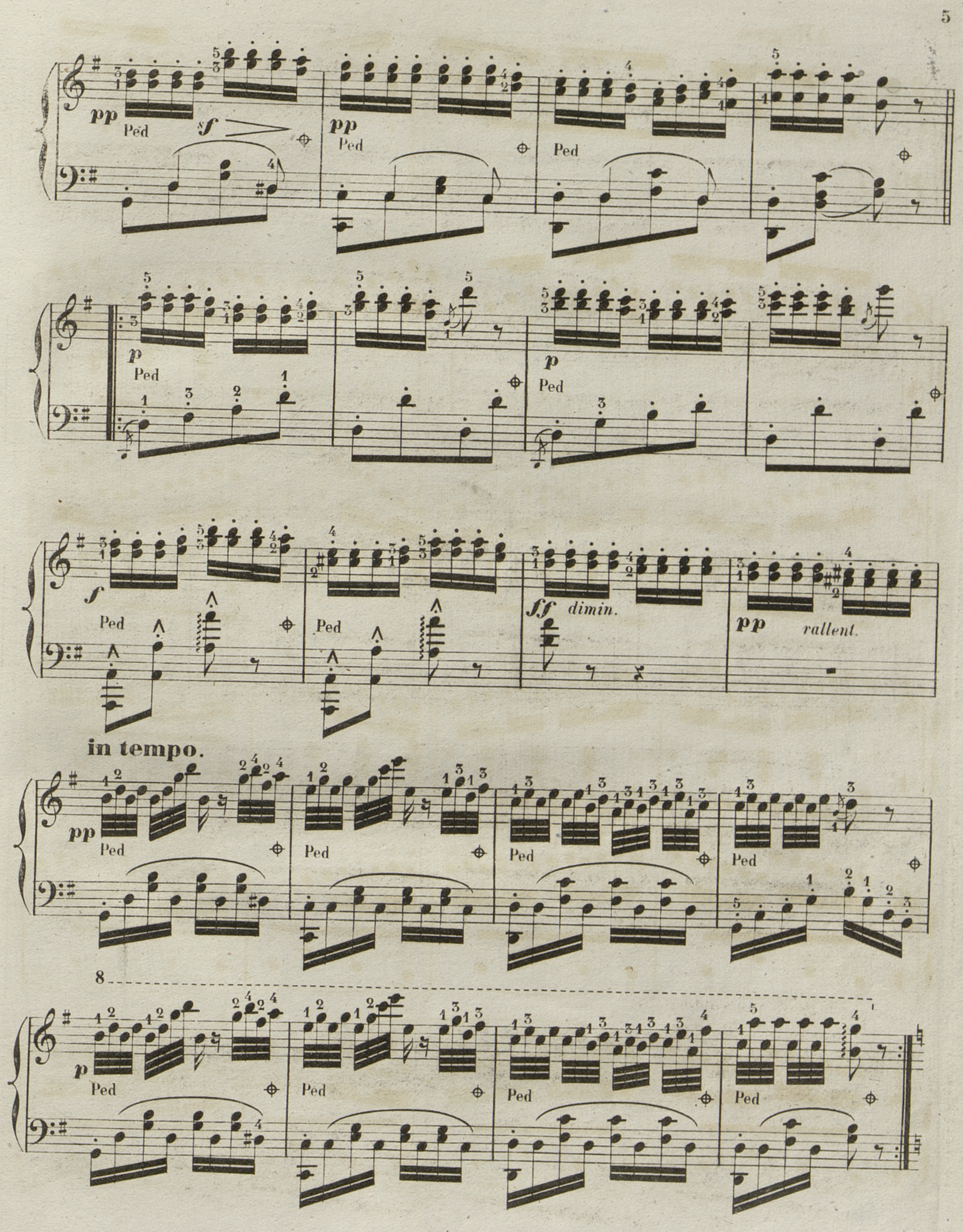
Aux premiers rayons du soleil, les Biches viennent se baigner et se désaltérer avant de commencer leurs courses dans les bois.
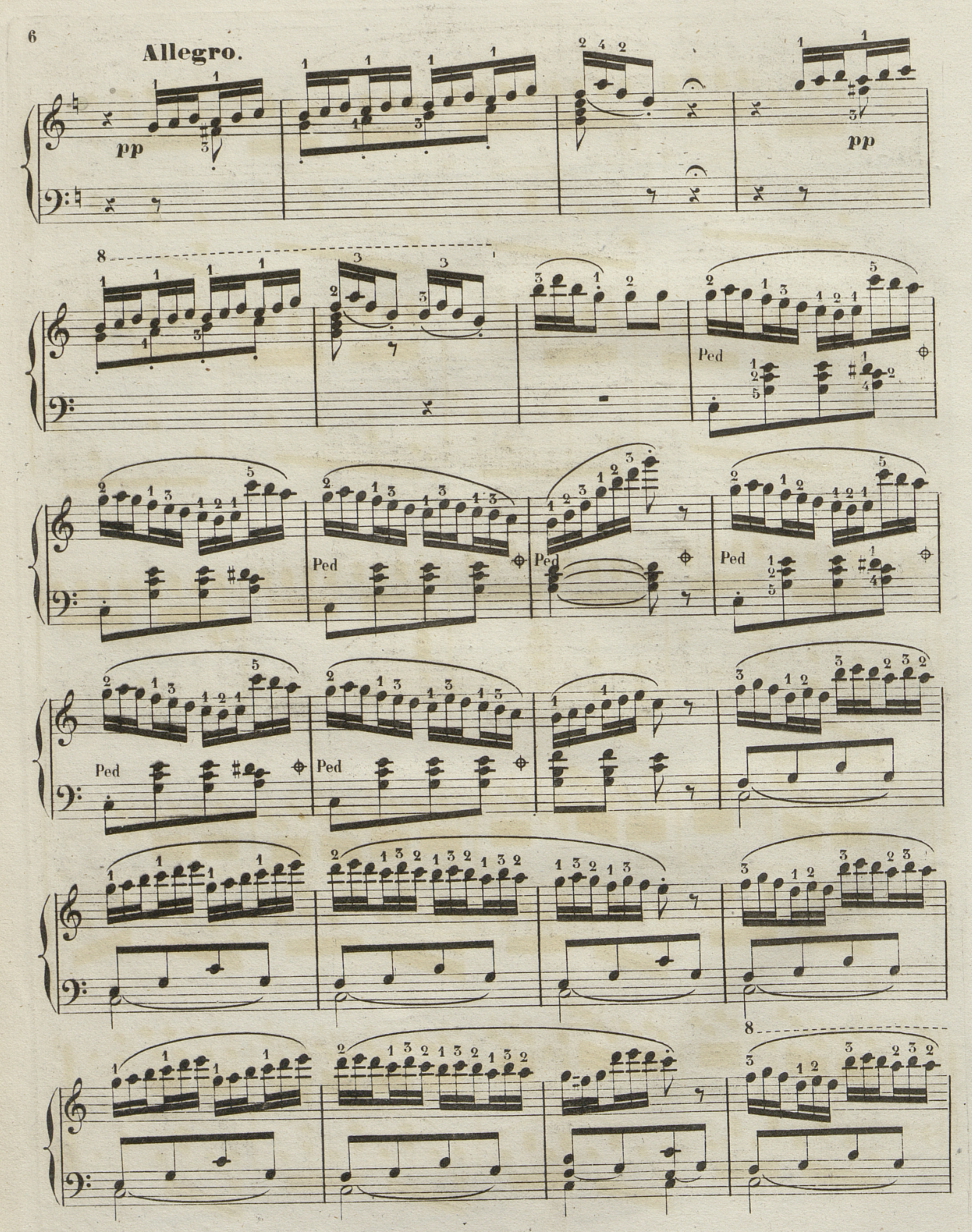
à Madame CAIN née JULIE MÊNE.

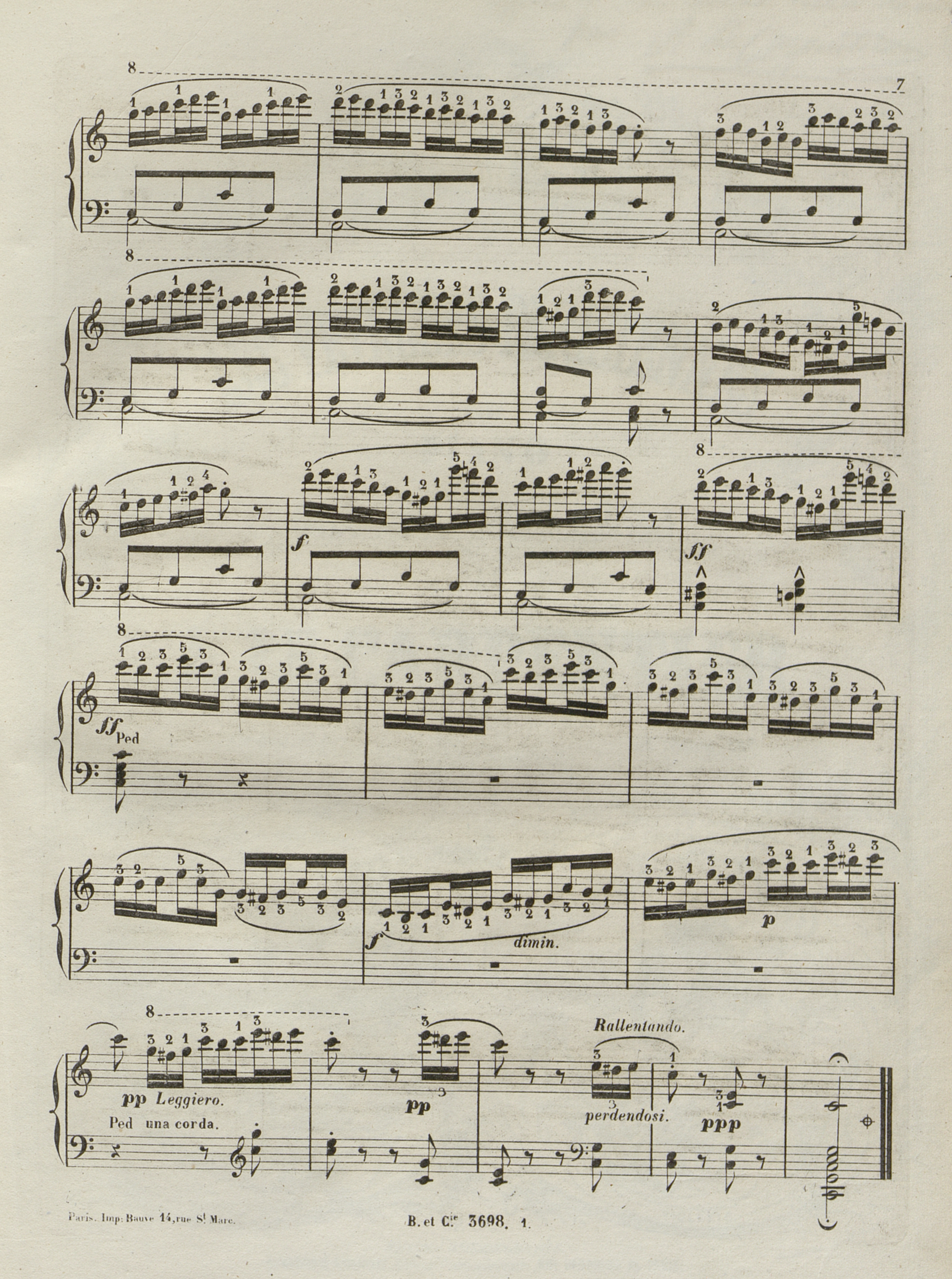



Ped
Allegro.
Leggiero.
pp
Courses et jeux.
tre corde.
8
p


4
8
8
Un poco più moderato.
pp
sf
Scherzando.
Ped
pp
Ped
Ped
Ped


pp
Ped
sf
pp
Ped
Ped
p
Ped
p
Ped
f
Ped
Ped
ff dimin.
pp rallent.
in tempo.
pp
Ped
Ped
Ped
Ped
8
p
Ped
Ped
Ped
Ped


6
Allegro.
pp
pp
Ped
Ped
Ped
Ped
Ped
Ped


ff
Ped
dimin.
p
pp Leggiero.
Ped una corda.
pp
Rallentando.
perdendosi.
ppp

